

travaux

- 2.2.4 dépose des mobiliers intégrés
- 2.2.4 reprise ponctuelles

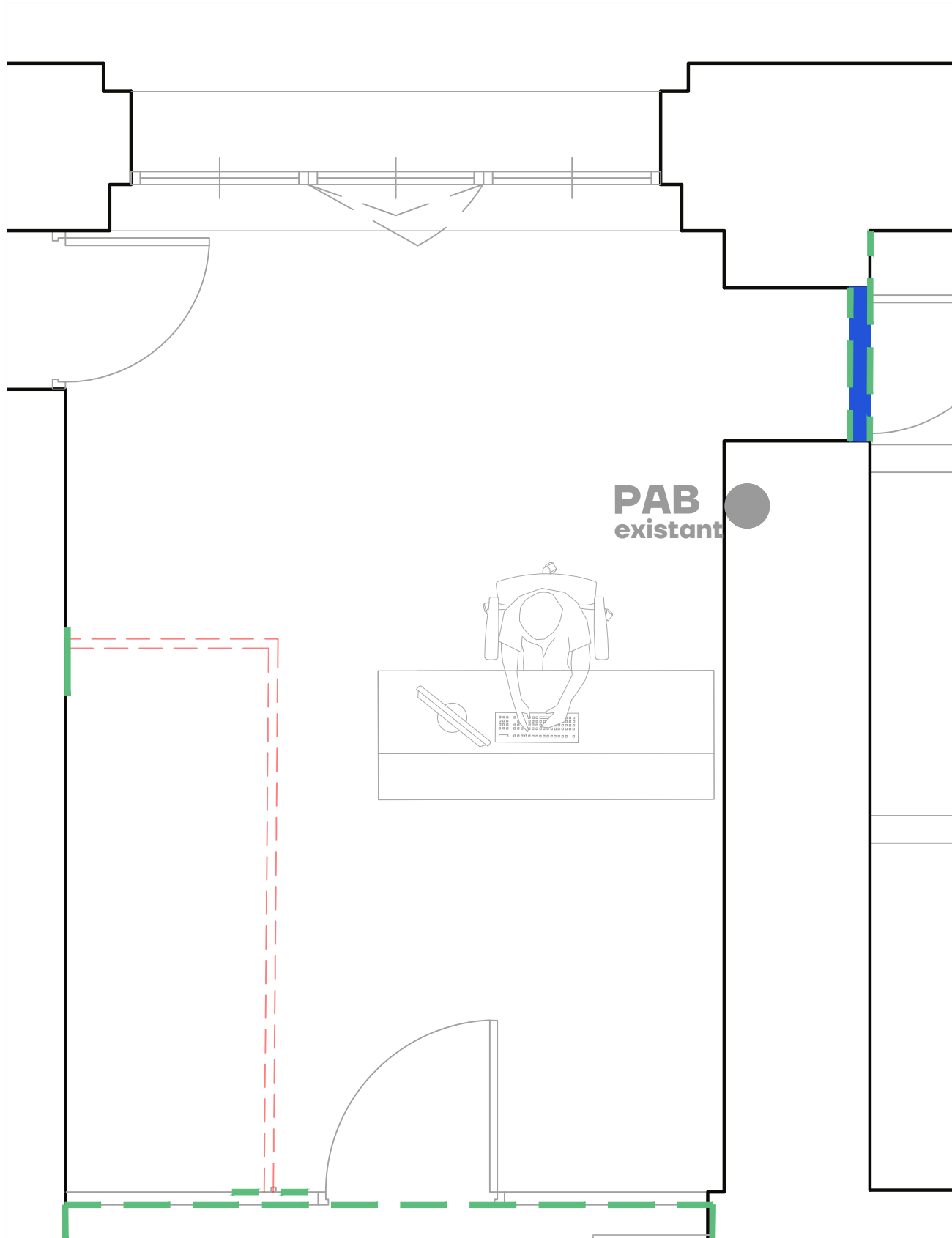
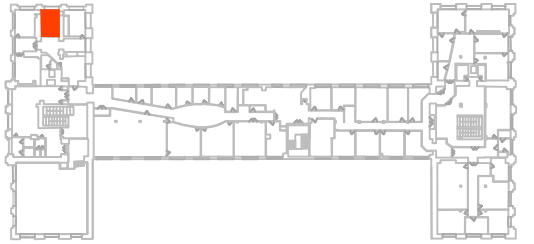

2.13  
deuxième étage  
capacité : 1 poste

## Réorganisation de l'annexe du Tribunal de Lille

- lot 01\_démolition      ● lot 03\_peinture + sol souple      ● lot 05\_cvcp      ● lot 07\_ascenseur  
● lot02\_menuiseries intérieures + plâtrerie      ● lot04\_mobilier      ● lot06\_électricité

### Échelle 1.30

